PLAN OGÓLNY MIASTA HRUBIESZÓW

ZAŁĄCZNIK NR 4

Prezentacja graficzna ustaleń planu ogólnego

SKALA 1:5 000

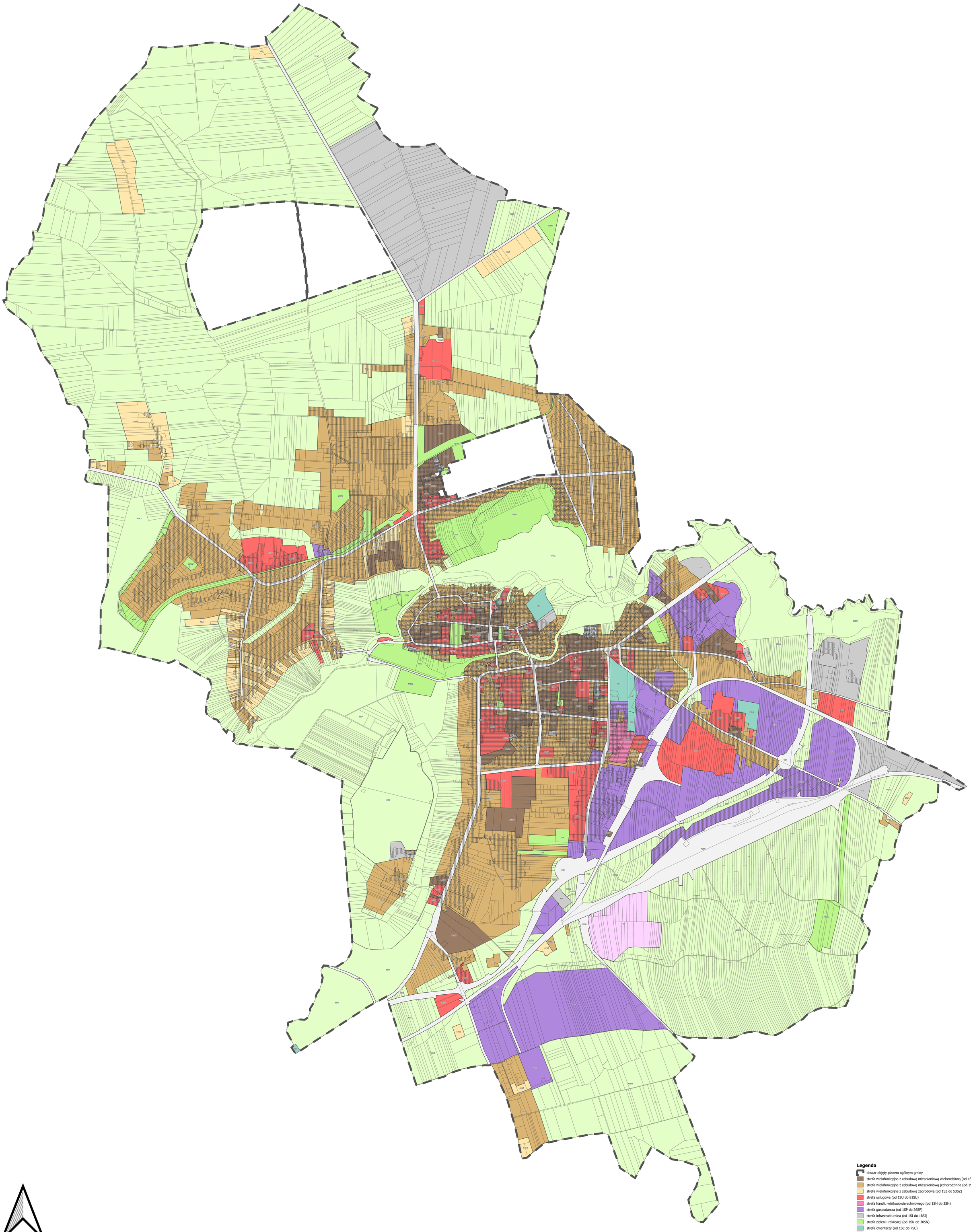

Legenda

- obszar objęty planem ogólnym gminy
- strefa wielofunkcyjna z zabudową mieszkaniową wielorodzinną (od 1SW do 62SW)
- strefa wielofunkcyjna z zabudową mieszkaniową jednorodzinna (od 1SJ do 156SJ)
- strefa wielofunkcyjna z zabudową zagrodową (od 1SZ do 53SZ)
- strefa usługowa (od 1SU do 81SU)
- strefa handlu wielkopowierzchniowego (od 1SH do 3SH)
- strefa gospodarcza (od 1SP do 26SP)
- strefa infrastrukturalna (od 1SI do 18SI)
- strefa zieleni i rekreacji (od 1SN do 30SN)
- strefa cmentarzy (od 1SC do 7SC)
- strefa górnictwa (1SG)
- strefa otwarta (od 1SO do 39SO)
- strefa komunikacyjna (od 1SK do 20SK)
- obszary uzupełnienia zabuodowy (od 1OUZ do 18OUZ)
- obszary zabudowy śródmiejskiej (od 1OZS do 24OZS)