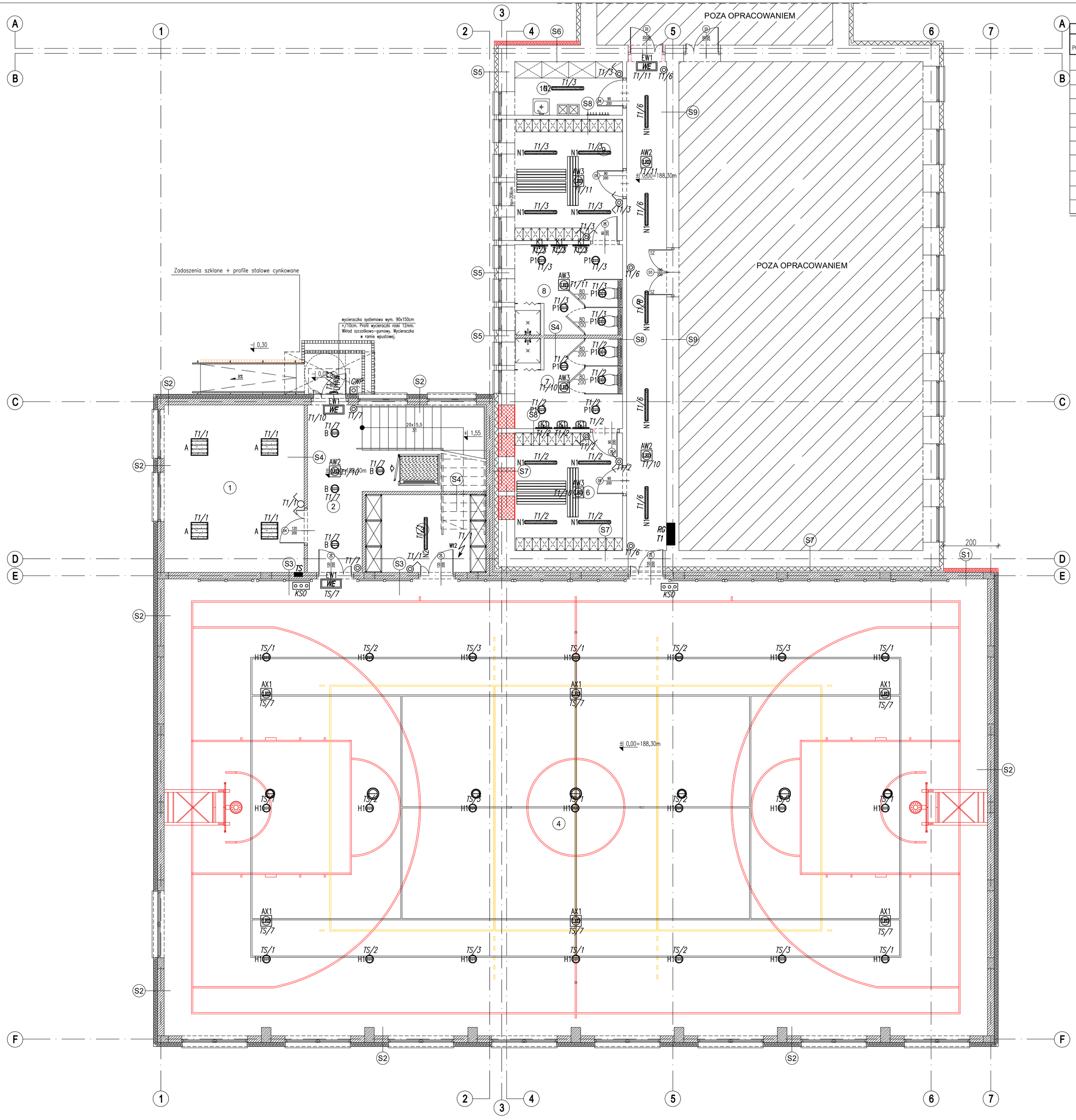

WYKAZ POMIESZCZEŃ			
NUMER POMIESZCZENIA	NAZWA POMIESZCZENIA	POWIERZCHNIA	WYKOŃCZENIE POSADZKI
1	POMIESZCZENIE NAUCZYCIELI WF	22,48m2	WYKŁADZINA WINYLOWA
2	KORYTARZ	26,59m2	WYKŁADZINA WINYLOWA
3	MAGAZYN SPRZĘTU SPORTOWEGO	12,55m2	WYKŁADZINA WINYLOWA
4	SALA GIMNASTYCZNA	502,67m2	PODŁOGA SPORTOWA NA RUSZCIE
5	KOMUNIKACJA	26,09m2	WYKŁADZINA WINYLOWA
6	SZATNIA DZIEWCZĄT	16,94m2	WYKŁADZINA WINYLOWA
7	ZAPLECZE SANITARNE	13,02m2	WYKŁADZINA HOMOGENICZNA
8	ZAPLECZE SANITARNE	13,02m2	WYKŁADZINA HOMOGENICZNA
9	SZATNIA CHŁOPCÓW	17,45m2	WYKŁADZINA WINYLOWA
10	POMIESZCZENIE PORZADKOWE	7,72m2	WYKŁADZINA HOMOGENICZNA
	RAZEM:	658.5300	

LEGENDA

A	Oprawa oświetleniowa LED 5200LM PLX IP44 E 840 40W WERSJA NT
B	Oprawa oświetleniowa LED O 3600LM PLX IP44 840 28W
K1	Oprawa oświetleniowa LED 1300LM IP44 840 11W
N1	Oprawa oświetleniowa LED 2600LM IP65 840 18W
N2	Oprawa oświetleniowa LED 5200LM IP65 840 36W
N3	Oprawa oświetleniowa LED 8800LM IP65 840 62W
P1	Oprawa oświetleniowa LED 3000LM IP65 840 25W
H1	Oprawa oświetleniowa LED 15000LM SHM 840 125W
AX1	Oprawa awaryjna wyposażona AXNO 6W IP65 SE AT CNBOP
AW1	Oprawa awaryjna wyposażona RNO 3W SE AT CNBOP
AW2	Oprawa awaryjna wyposażona RNC 3W SE AT CNBOP
AW3	Oprawa awaryjna wyposażona AXNO 3W SE AT CNBOP
EW1 WE	Oprawa awaryjna wyposażona IFB 1W IP44 SE AT CNBOP
EW2 WE	Oprawa awaryjna wyposażona IFAC 1W IP44 SE AT CNBOP
EW2 WE	Oprawa awaryjna wyposażona SK8IFB 3,2W IP44 SA AT CNBOP
U1AW	Oprawa oświetleniowa LED 11W IP65 1500LM SA AT (-25°C)
	Łącznik pojedyńczy 250V, 10A, IP20, p/t
	Łącznik pojedyńczy 250V, 10A, IP44, p/t
	Łącznik świecznikowy 250V, 10A, IP20, p/t
	Łącznik świecznikowy 250V, 10A, IP44, p/t
	Łącznik schodowy 250V, 10A, IP44, p/t
	Przycisk 250V, 10A, IP20, p/t

Układ sieci TN-S
Ochrona przed porażeniem prądem elektrycznym realizowana za pomocą samoczynnego wyłączenia zasilania w czasie opisanym w obowiązujących normach

Inwestor:	Gmina Miejska w Hrubieszowie ul. mjr H. Dobrzańskiego "HUBALA" 1, 22-500 Hrubieszów		Nr rys.: IE-2
Jednostka projektowa:	ECO Projekt Waldemar Paszkiewicz ul. Ułanów 22/69 Lublin 20-554 NIP 712-005-96-72, REGON 430337689		
Adres inwestycji:	Listopadowa 12, 22-500 Hrubieszów, jednostka ewidencyjna: 060401_1 Hrubieszów, obręb 060401_1.0269 Śródmieście, nr dz. ewid.: 864/62, 864/65, 768		
Nazwa inwestycji:	Budowa sali gimnastycznej wraz z jej nadbudową części istniejącej i przebudową zaplecza sanitarno – szatniowego przy Szkole Podstawowej nr 1 w Hrubieszowie wraz z przyłączem wodociągowym do celów ppoż.		
Przedmiot:	Rzut parteru instalacja oświetleniowa		Skala:
Kategoria obiektu budowlanego:	XXVI	Faza:	PROJEKT WYKONAWCZY
Projektował:	mgr inż. Paweł Wojczuk sierpień 2017	LUB/0131/PWOE/10	
Sprawdził:	mgr inż. Zygmunt Szymczyk sierpień 2017	LUB/0022/PWOE/05	
Opracowała:		–	